

Wir danken für die
langjährige Unterstützung:

WEBEL & EGGERT
BESTATTUNGSHAUS

BEGA
GRUPPE

GOLF
BAD PYRMONT
1961

KRINKE
BÜRO- & IT-SYSTEMHAUS GMBH

DINOL

DMV
DIEDRICHS
MARKEN
VERTRIEB

AUTOHAUS
HACHE
BLOMBERG-LIPPE

HLB STÜCKMANN.

Kannengießerei
Heizung & Sanitär GmbH

Jörg Meier
HEIZUNG & BAD

dbi kotzenberg
Miettextilien

kreative
werbung
full-service-agentur

MIRSCHEL
AUTOMOBILE

Dr. Bernard
Motzko

STAY
LIP-SO
Netzwerk Wirtschaft-Schule
im Lippischen Südosten

OHMS
EDELSTAHLTECHNIK

OHMS
Holzbau und Niedrig-Energie-Häuser

PYTRON
elektro

Rotary Club
Bad Pyrmont

Schwering
& Hasse
Stiftung

SHWIRE
Magnet Wires

Sparkasse
Paderborn-Detmold-Höxter

WSW
SERVICEPOOL

VerbundVolksbank OWL eG

Weitere
Informationen:



Die SH-Stiftung freut sich
über finanzielle Unterstützung!

Sparkasse Paderborn-Detmold-Höxter
Inhaber: Schwering & Hasse Stiftung
IBAN: DE89 4765 0130 0000 0000 91
Stichwort: „AK MINT in LÜGDE“

MINT in
LÜGDE



leuchtet ein

Kontakt:

Arbeitskreis MINT in LÜGDE

Schwering & Hasse Stiftung
Sprecher: Michael Wennemann
m.wennemann@sh-stiftung.de

Mittlere Straße 11
32676 Lügde
Tel.: 05281 988-0

Eintritt frei!

MINT in
LÜGDE



leuchtet ein



30. MAI 2026
15:00 – 17:30 Uhr

Emmerauenpark Lügde
(bei schlechtem Wetter im Schützenhaus)

DIE MITMACHMESSE

Entdecken. Forschen. Ausprobieren.

Entdecken.
Forschen.
Ausprobieren.

Zum 15. Mal in Lügde

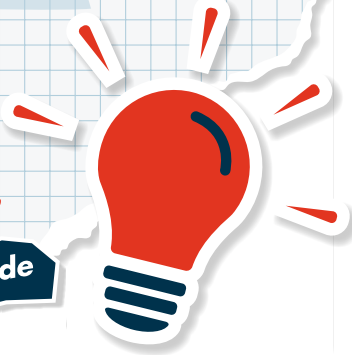

Wenn Licht auf Farben trifft und Schatten spannende Formen entstehen lassen, wird es im Emmerauenpark wieder experimentierfreudig und kreativ:

Beim MINT-Event in Lügde dreht sich in diesem Jahr alles um **Licht, Farbe und Schatten**.

Kitas und Schulen aus der Region organisieren spannende Mitmachstationen, faszinierende Experimente und kreative Projekte. Kinder und Jugendliche können hier staunen, forschen und selbst ausprobieren – und dabei spielerisch entdecken, wie spannend **M**athematik, **I**nformatik, **N**aturwissenschaften und **T**echnik sein können.

Für ältere Jugendliche gibt es zudem die Möglichkeit, spannende Ausbildungsberufe in den MINT-Bereichen kennenzulernen. Kommt vorbei, erlebt leuchtende Ideen und lasst euch von MINT begeistern – verständlich, anschaulich und voller Überraschungen.



MINT in LÜGDE leuchtet ein!

Samstag, 30. Mai 2026

15:00 – 17:30 Uhr

15:00 Uhr

Eröffnung durch

MINT Sprecher Michael Wennemann

Bürgermeister Torben Blome

Moderator Jürgen Weiland

... mit Kuchenbuffet

Spannende Stationen

zum Mitmachen und Entdecken:

- Mach dein Kunstwerk sichtbar
- Süße Malidee
- Siehst du es oder suchst du noch?
- Entdecke die Magie von Licht und Schatten
- Bau eines Spektrometers
- Wie kommt die Ente in den Ring?
- Ich zähle nur die hellen Stunden
- Es werde Licht
- Glaub nicht alles, was du siehst
- Immer wieder neue Ansichten
- Schwalenberg mischt auf
- Daumen macht Kino



In Zusammenarbeit mit:

Kindertagesstätten

Familienzentrum AWO Kita Tausendfüßler

Familienzentrum Kita Pustebblume

Familienzentrum Kita St. Marien

Johanniter-Kindertageseinrichtung Burg Adebar & Familienzentrum Südstadt Lügde

Kita Sonnenblume

Städtischer Kindergarten Falkenhagen

Städtischer Kindergarten Sabbenhausen

Schulen

Alexander-Zeiß-Grundschule Schwalenberg

Grundschule Lügde

Grundschule Rischenau

Johannes-Gigas-Schule Lügde

Pestalozzischule Blomberg

Humboldt Gymnasium Bad Pyrmont

Sonstige

Arbeitskreis „MINT in LÜGDE“

Stadt Lügde

Schwering & Hasse Stiftung

SHWire